DISEÑO EDITORIAL

PORTFOLIO 2025

Está dedicada al diseño, maquetación y composición de publicaciones tales como revistas, periódicos, libros o arte impreso.

¿Quién soy?

Un poco más sobre de mí...

Irma López Quiroga es una creativa artista mexicana independiente. Ha trabajado muchos años en empresas pequeñas, grandes e internacionales; también ha laborado como freelance en todos los campos del diseño. Diseñadora que va a la vanguardia del diseño digital, gráfico y web definiendo así varios estilos en su carrera para innovar su creatividad a un nivel excepcional en industrias corporativas y culturales.

Sus composiciones creativas con estilo de arte moderno son tan equilibradas que han inspirado y emocionado a muchos aficionados al arte digital, al mismo tiempo que han atraído a nuevos clientes satisfechos. Su estilo está en constante evolución.

ILQ es una artista gráfica que sin duda deja su huella y su amor por el arte general. La cultura juvenil la ha inspirado para crear piezas gráficas que han maravillado a muchos, mientras que la atención al detalle y talento creativo de alguien de su calibre aseguran que cada proyecto sea de calidad, exitoso y único.

El Diseño es la vía para que su marca se distinga profesionalmente. **Y el Diseñador** es el responsable de que esto suceda.

55-9191-8527

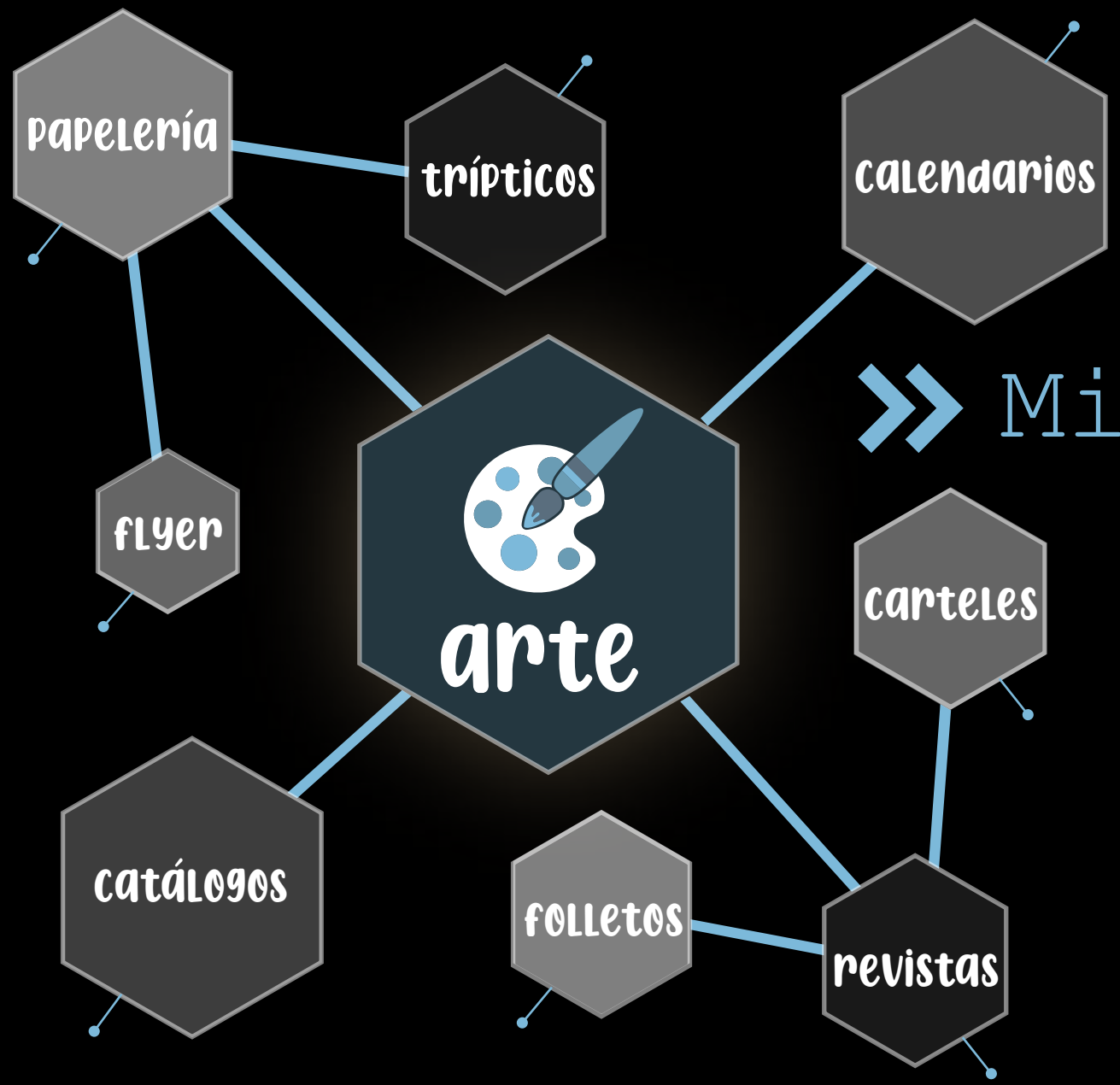

» Mis proyectos

LESAFFRE

Flyer “Ciberseguridad” Fabrica de Levaduras

Lesaffre, 2025

LESAFFRE

Flyer
"¿Sabias qué?"
Fabrica de
Levaduras

LESAFFRE

Lesaffre, 2025 «

Flyer
“Securityps”
Fabrica de
Levaduras

"ME SALVÉ POR UN PELITO DE RANA CALVA"

Flyer
"Casi me pasa"
Fabrica de Levaduras

Lesaffre, 2025

arte creativo

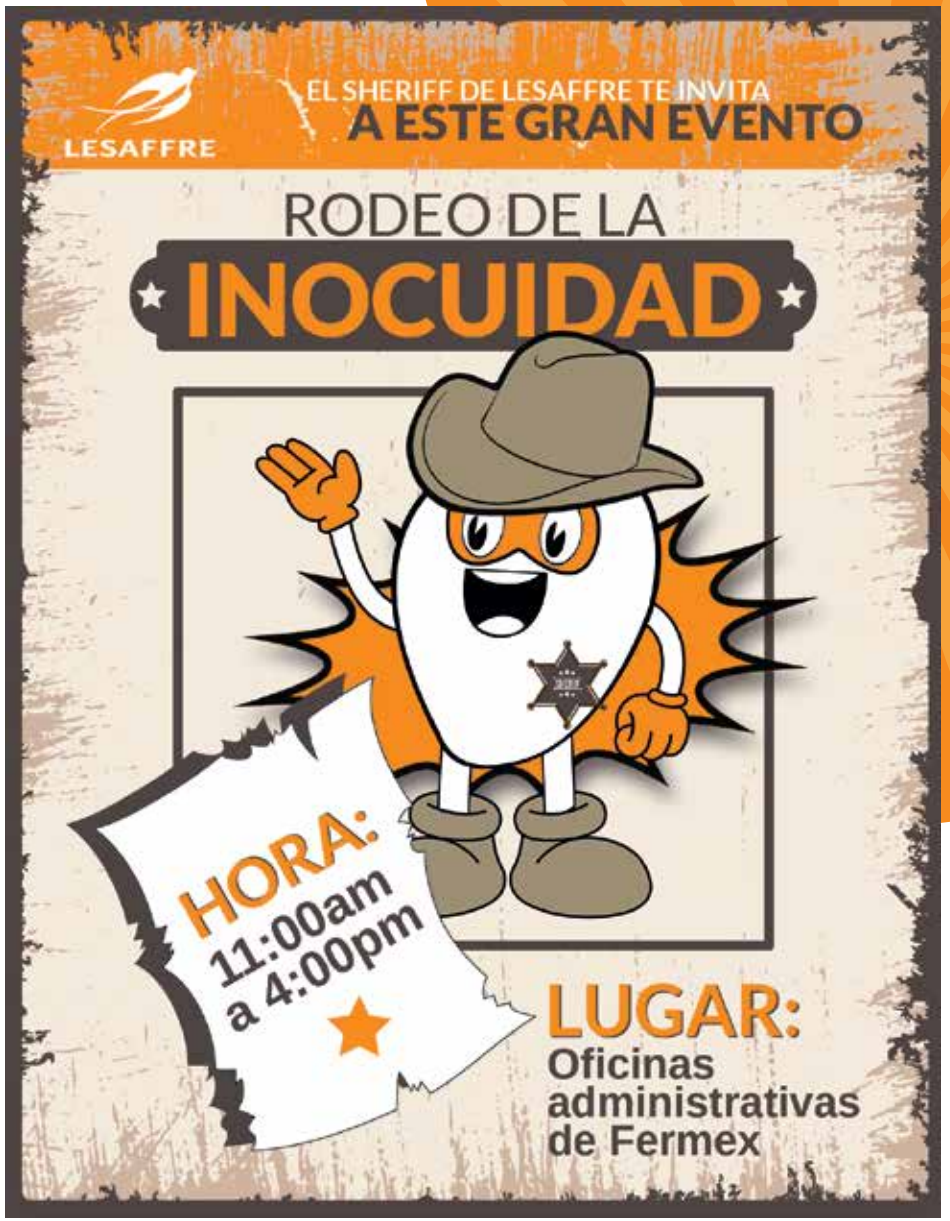

LESAFFRE

Flyer
“Rodeo de la Inocuidad”
Fabrica de Levaduras

Pádel & Pickleball
D´luxe

Freelance, 2025

Flyer
"D´luxe Pádel & Pickleball"
Club Deportivo

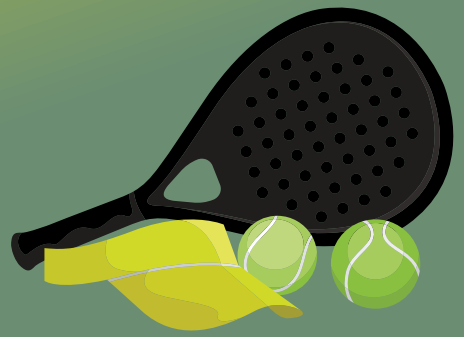

CV y Book
QMT Constructores

01 Contamos con la experiencia y ejecución de obras en los siguientes rubros:

PROYECTOS ARQUITECTÓNICOS:
- Habitacionales
- Comerciales
- Industriales

OBRA CIVIL:
- Habitacional
- Comercial
- Industrial
- Construcción de Vialidades
- Acabados
- Mantenimiento Civil

INSTALACIONES HIDRO-SANITARIAS

INSTALACIONES DE FIBRA ÓPTICA
- Redes Telefónicas
- Mantenimiento
- Redes de Tierra Física

INSTALACIONES ELÉCTRICAS:
- Baja Tensión
- Media Tensión
- Proyecto en Baja y Media Tensión
- Mantenimiento en Subestaciones Eléctricas
- Extensiones de Línea en Media Tensión
- Tableros de Control
- Redes de Tierra Física

QMT CONSTRUCTORES 2

2023

Construcción de Obra Civil y Eléctrica

Tienda Neto El Reloj
Con Reestructuración. Mpio. Pachuca de Soto, Estado de Hidalgo

Tienda Neto Jose Maria Mestre
Con Reestructuración. Alcaldía de Tlalpan, CDMX

Tienda Neto Tehuixtla
Con Reestructuración. Mpio. Tehuixtla, Estado de Morelos

Tienda Neto Ecuador
Remodelación. Alcaldía Cuauhtemoc, CDMX

Tienda Neto Tequisistlan Palomas Mpio. Tezoyuca, Estado de México

Tienda Neto San Bartolo Cuatlalpan
Apoyo para terminacion de obra. Mpio San Bartolo Cuatlalpan Edo. de México

Tienda Neto Acayuca
Mpio. Acayuca, Estado de Hidalgo

Tienda Neto San Martin Pirámides
Mpio. San Martin de las Pirámides, Estado de México

Tienda Neto Sagitario X
Mpio. Ecatepec de Morelos, Estado de México

Tienda Neto Rio Bravo
Mpio. Ecatepec de Morelos, Estado de México

Tienda Neto Cd. Cuauhtémoc
Mpio. Ecatepec de Morelos, Estado de México 2023

QMT CONSTRUCTORES 8

Freelance 2024

Flyer publicitario
Darwin Salud

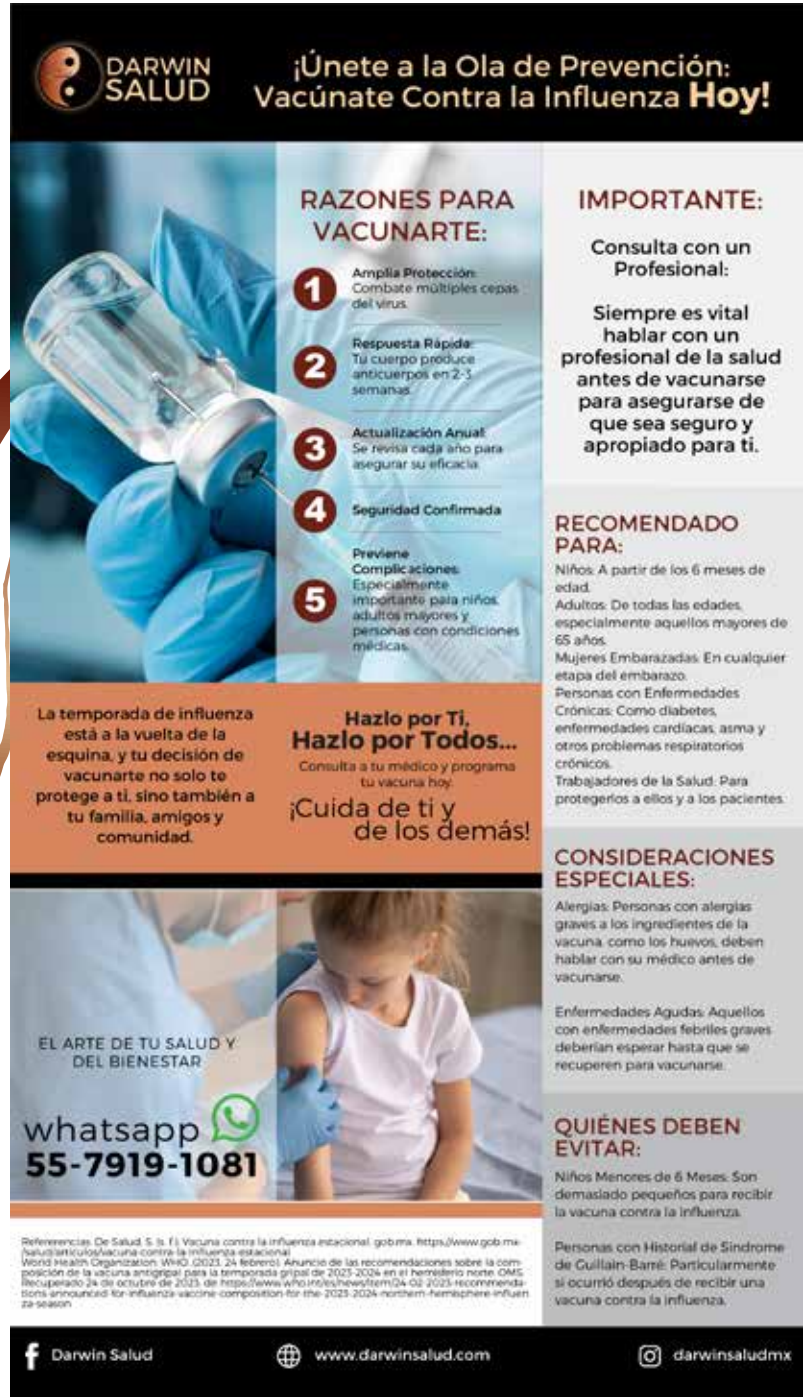

Freelance 2023

arte creativo

Agenda 2023

Lupa Soluciones

LUPA SOLUCIONES, S.A. DE C.V.
LUPA SHE, S.C.

Agenda
» 2023

Lupashe | lupashe | lupa_she | 55 5341 2 1908 | ventas@lupasoluciones.com | www.lupasoluciones.com | Franklin #25, Col. San Álvaro Azcapotzalco, CDMX C.P. 02090

Freelance 2022 «

Triptico “Zahi” Arquitectura y Diseño Interiores

Zahi Design Studio 2019

Tríptico
Treibol

Freelance 2019

Flyer para condominio
Puerta del Sol

Freelance 2018

Banner publicitario
Lavanderia Chantal

Freelance 2019

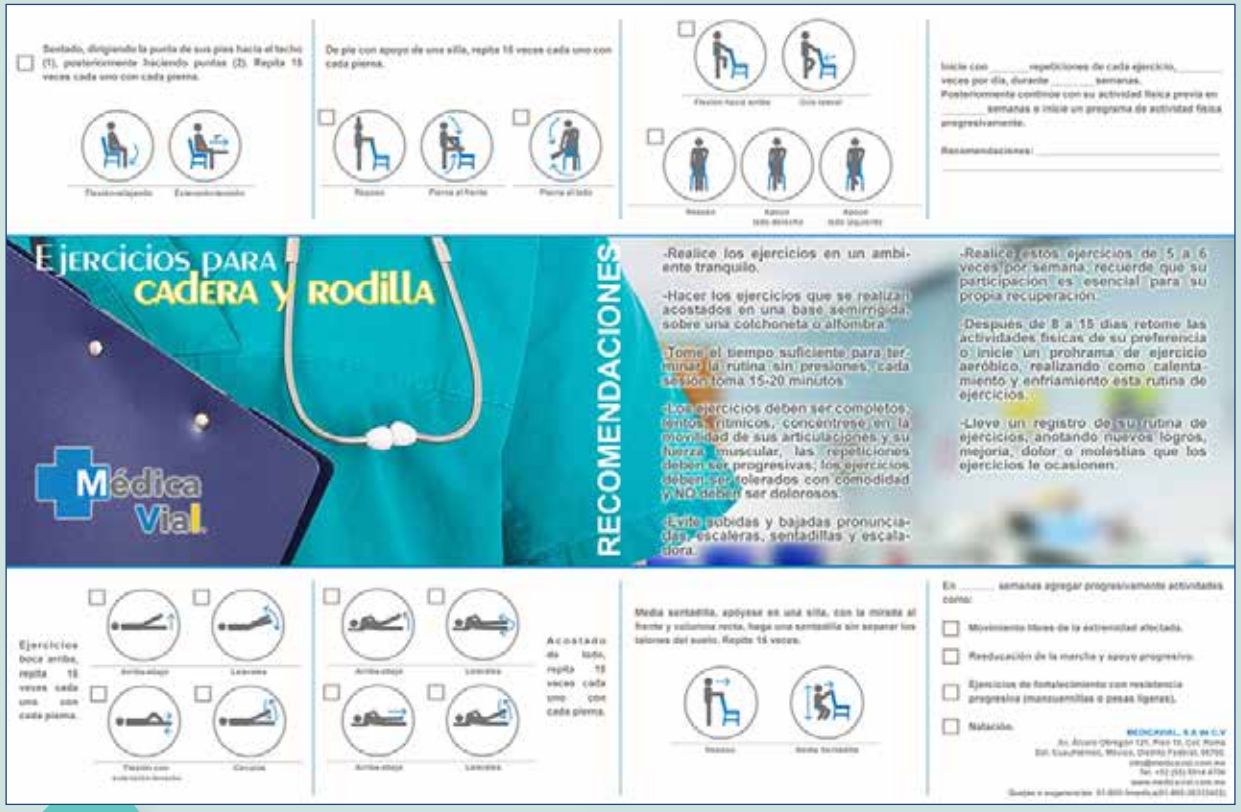

Triptico para laboratorios
Medica Vial

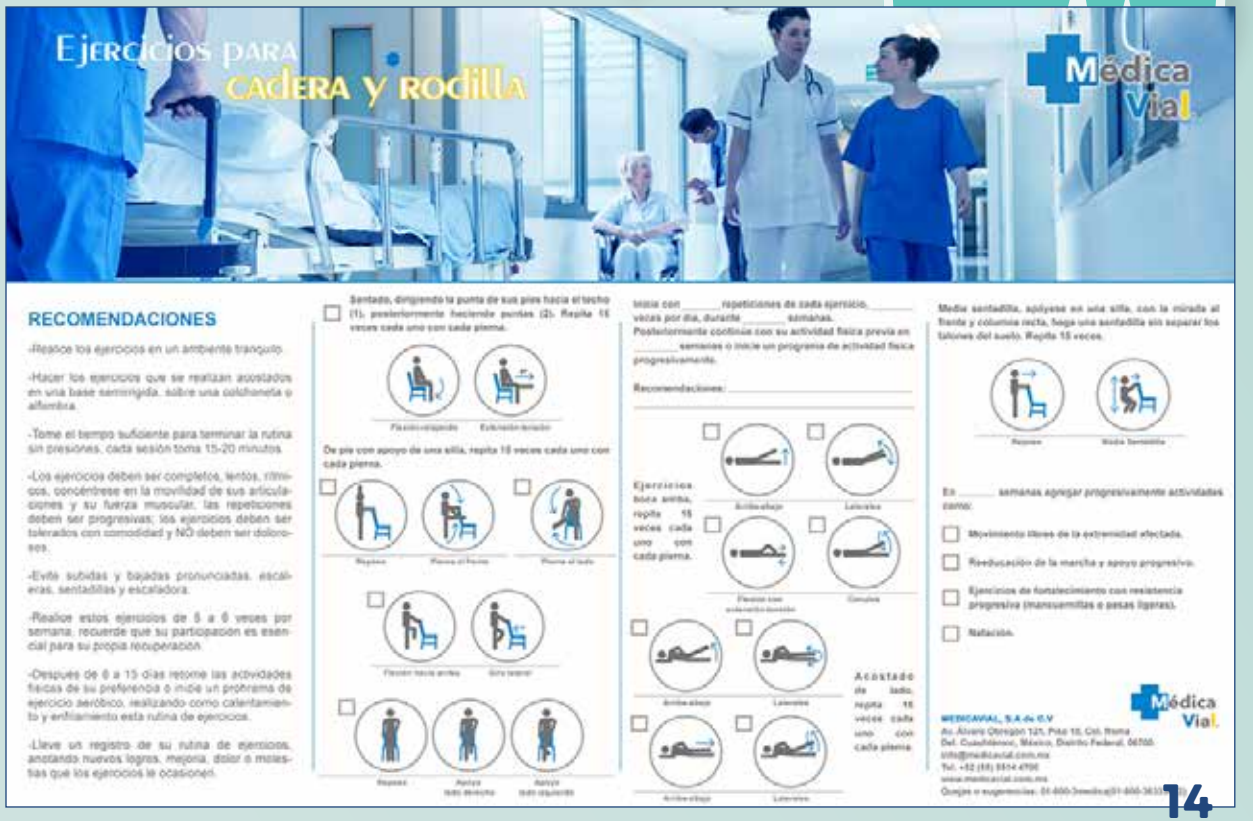

Freelance 2017

Portada y Contraportada para libro
Medica Vial

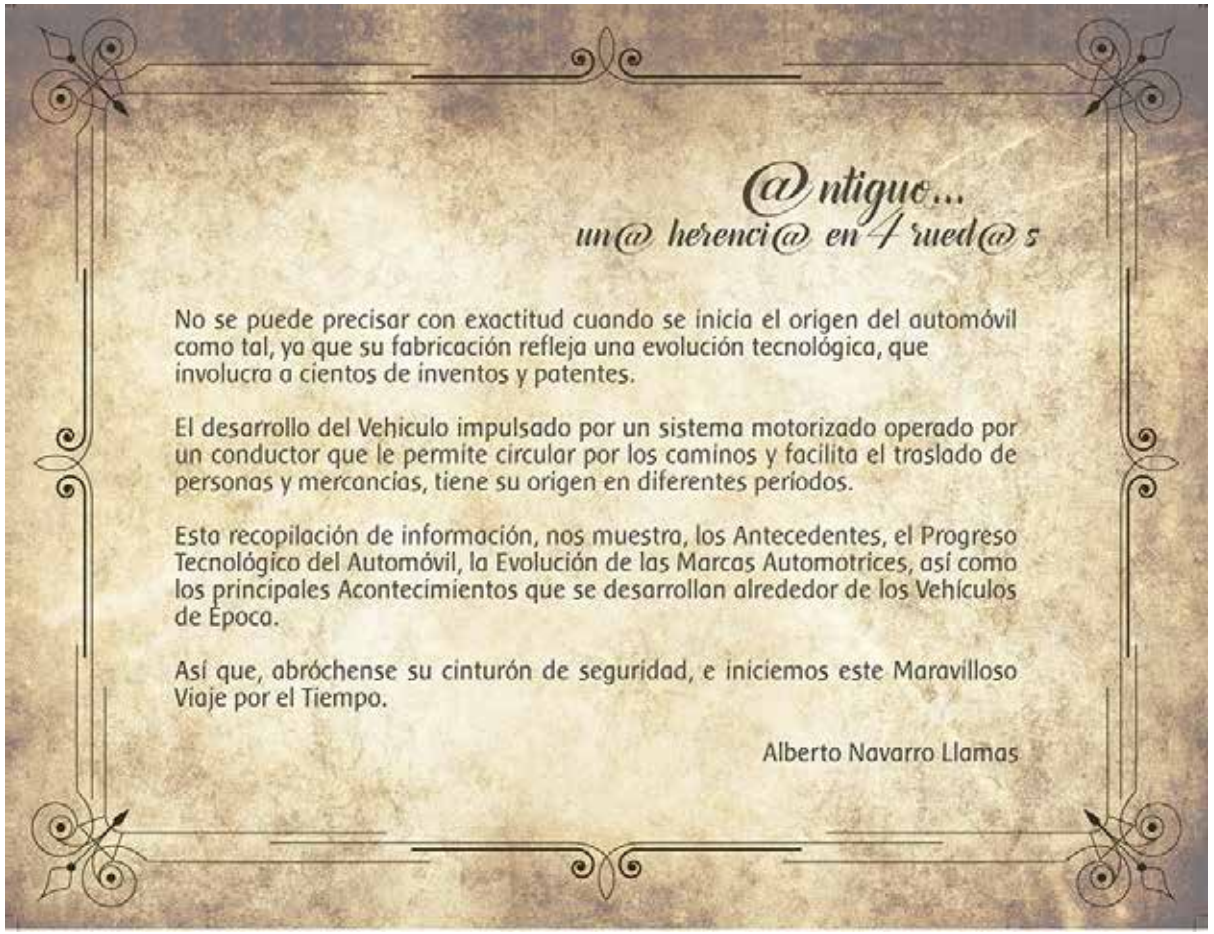

@ntiguo...
un@ herenci@ en 4 rued@s

No se puede precisar con exactitud cuando se inicia el origen del automóvil como tal, ya que su fabricación refleja una evolución tecnológica, que involucra a cientos de inventos y patentes.

El desarrollo del Vehiculo impulsado por un sistema motorizado operado por un conductor que le permite circular por los caminos y facilita el traslado de personas y mercancías, tiene su origen en diferentes periodos.

Esta recopilación de información, nos muestra, los Antecedentes, el Progreso Tecnológico del Automóvil, la Evolución de las Marcas Automotrices, así como los principales Acontecimientos que se desarrollan alrededor de los Vehículos de Epoca.

Así que, abróchense su cinturón de seguridad, e iniciemos este Maravilloso Viaje por el Tiempo.

Alberto Navarro Llamas

Freelance 2017

Portada y contenido para presentaciónes

DE+H Consultoria

Freelance 2014

Antonio Kalis Sesin
Silvia Piña de Kalis

Antonio López Decaen
Ma. Irma Quiroga de López

Participan el matrimonio de sus hijos

Silvia Rafaela y Antonio

y tienen el honor de invitarle a la Ceremonia Religiosa que se celebrará el sábado veinticuatro del presente a las diecinueve treinta horas, en la Parroquia de la Santa Cruz del Pedregal, ubicada en Av. de las Fuentes No. 580, Col. Jardines del Pedregal, dignándose impartir la Bendición Nupcial Mons. Georges Saad Abi Younes, O.L.M., Obispo de la Eparquía Maronita de México.

Ciudad de México, mayo de dos mil catorce.

Invitación de Boda

Freelance 2014

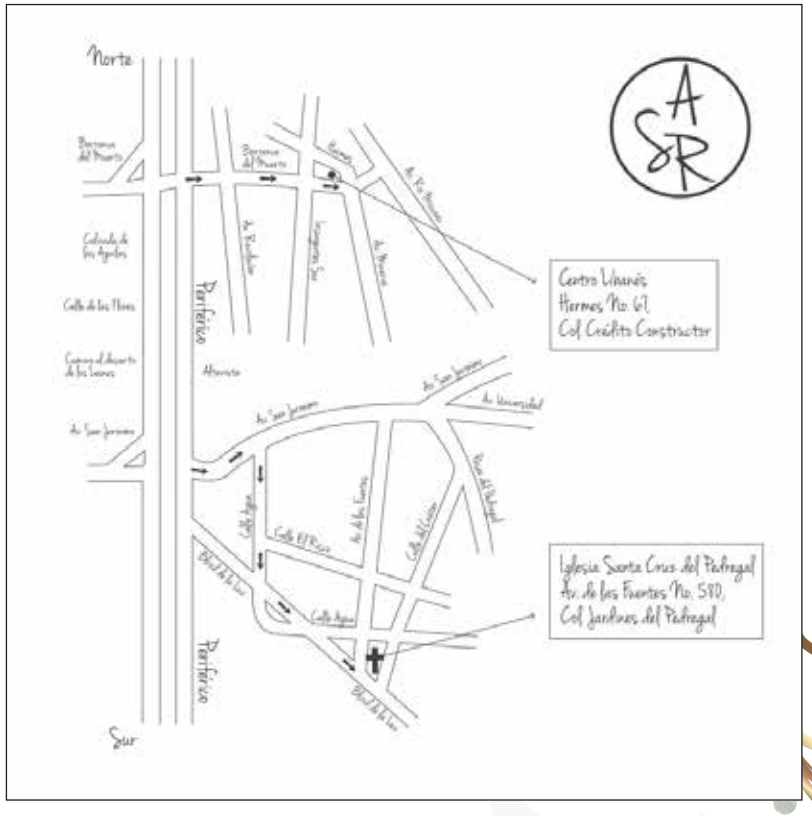

Después de la Ceremonia Religiosa agradeceremos su presencia en el "Salón Baalbek", del Centro Libanés, ubicado en Hermes No. 67, Col. Crédito Constructor, Del. Benito Juárez, 03940, México, D.F.

R.S.V.P.

Etiqueta Rigurosa
Personal

Invitación digital

Freelance 2014

Freelance 2014

Revista Mensual
Hang Ten México

Calendario de escritorio en forma de “acordeón”

Univisión

Freelance 2014

Folleto para Walmart

Daewoo Electronics México, 2012

Flyer Daewoo Floral

Daewoo Electronics México, 2012

Daewoo Electronics
México, 2012

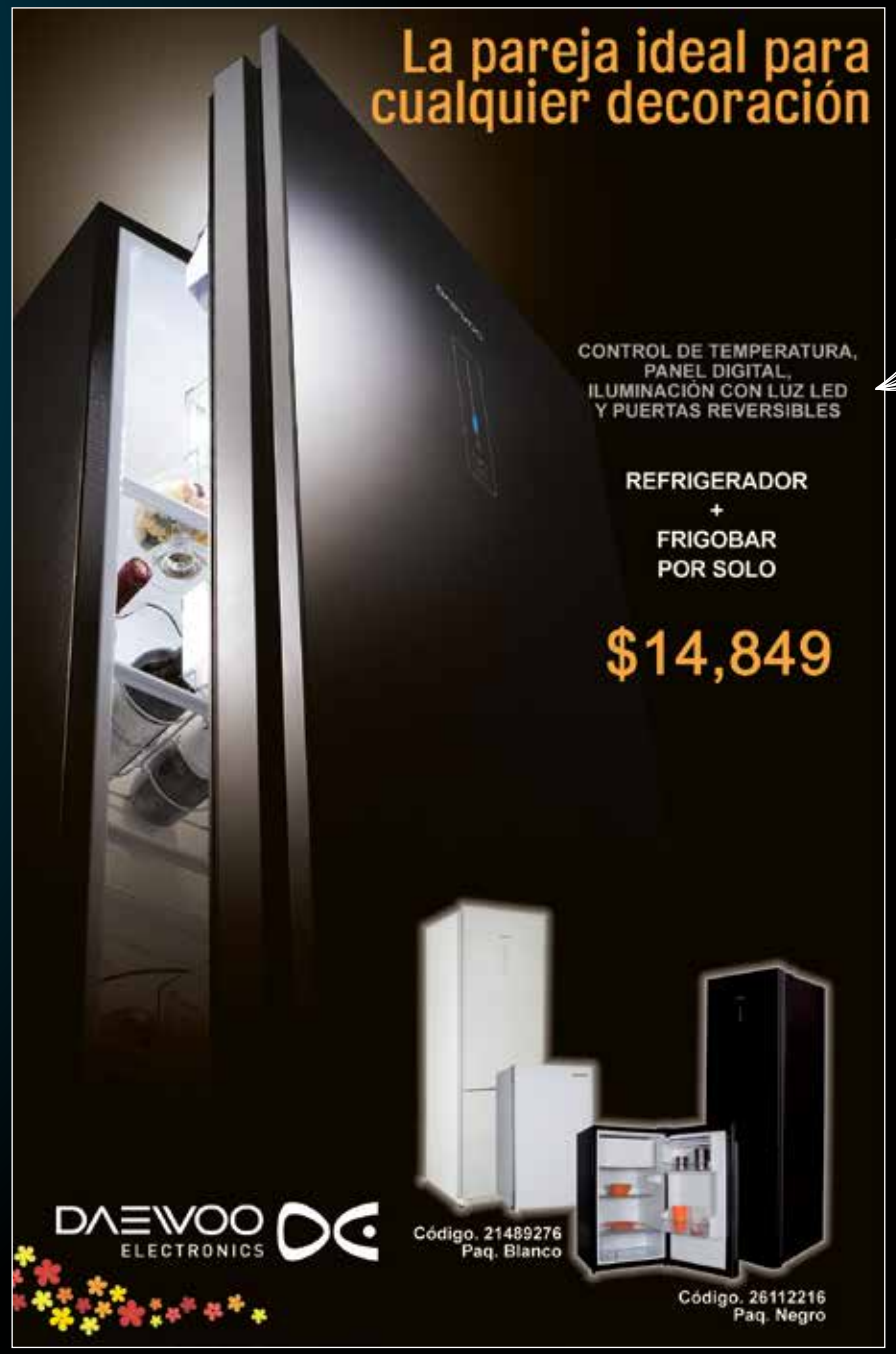

Flyer Sears

Folleto para Chedraui

Daewoo Electronics México, 2011

Catálogo
Daewoo /
Klasse Unique

Daewoo Electronics
México, 2011

Calendario de pared

Invitación Dealer Show (evento internacional)

Flyer “Daewoo / Klasse Unique”

Folleto para Chedraui

Catálogo Estilo y Vida

Daewoo Electronics México, 2010

Catálogo
Klasse Unique

Daewoo Electronics
México, 2010

Tríptico Aire Acondicionado Cooling Zone

Daewoo Electronics México, 2009

Tríptico Audio

Daewoo Electronics México, 2009

Tríptico Refrigeradores Duplex

Tríptico Refrigeradores Natura

Daewoo Electronics México, 2009

Catálogo Sanborns

Catálogo Sears

Folleto para Soriana

Folleto para Chedraui

Daewoo Electronics México, 2009

Calendario de pared

Invitación Dealer Show (evento internacional)

2008

DAEWOO ELECTRONICS

unique Klasse

En Daewoo Electronics estamos listos para trasladarnos al futuro, basados en la competitividad que solo la experiencia acumulada durante los últimos 37 años nos ha dado.

Y es precisamente que en aras de este futuro inmediato estamos construyendo una nueva organización inspirada en contribuir a una vida más sana y completa para nuestros consumidores a nivel mundial, con productos de calidad, diseño y tecnología de punta.

Por tal motivo nos complace invitarle a ser testigo de nuestro:

"Latin America Dealer Convention"

El cual se desarrollará los días **3, 4 y 5 de Septiembre del 2008**, En el Hotel "Moon Palace" de la Ciudad de Cancún, Quintana Roo.

Mucho agradeceremos su confirmación por este medio con el fin de preparar la reservacion correspondiente.

Lee, Seung Chang
President & CEO
Daewoo Electronics Corporation

Daewoo Electronics Corporation de Mexico S.A. de C.V
Daewoo Electronics Manufacture Displays of America, INC.
Daewoo Electronics Home Appliance de México S.A. de C.V.
Daewoo Electronics America Inc.
Daewoo Electronics Panama S.A.
DEC Chile S.A.
Daewoo Electronics Do Brasil Imp. e Exp. Ltda.
Daewoo Electronics Corporation, Sucursal Buenos Aires.

R.S.V.P.

Carretera Cancún - Chetumal Km 340, Puerto Morelos, Cancún Quintana Roo

Daewoo Electronics México, 2008

Catálogo Palacio de Hierro

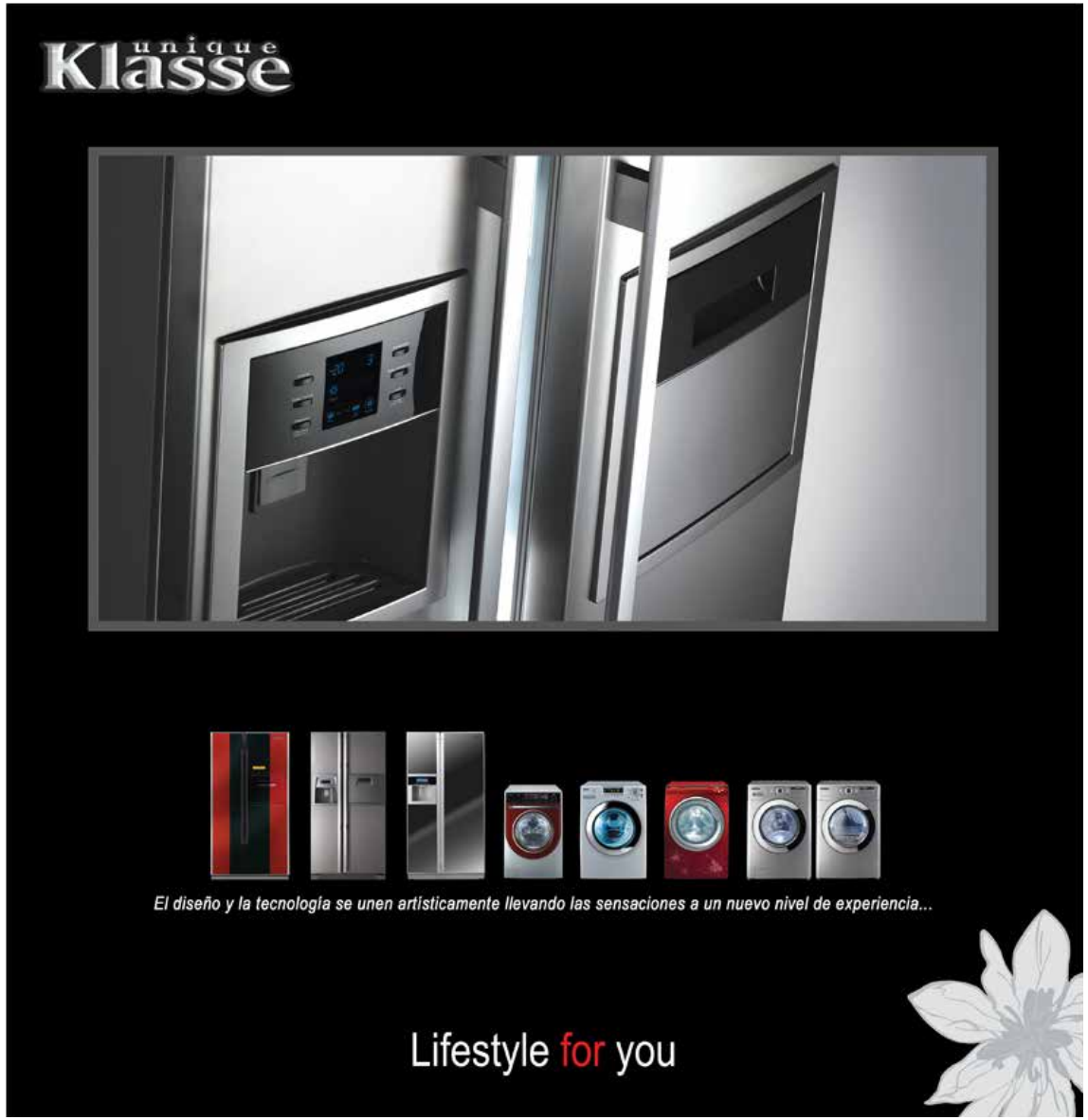

Catálogo Sears

Daewoo Electronics México, 2008

Publicidad para estado de cuenta Sears

Daewoo Electronics México, 2007

Catálogo Palacio de Hierro